Garant GRIDLINE

Fachboden geschlitzt, Fronthöhe: 50mm

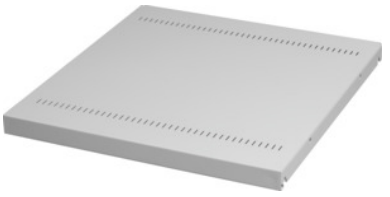

Bestelldaten

Bestellnummer	935111 50
GTIN	4062406111298
Artikelklasse	9GK

Beschreibung

Ausführung:
Aus Stahlblech mit Querverstrebung an der Unterseite. Standardfachboden bzw. Deckelfachboden zum Einschrauben. **Tragfähigkeit 200 kg.**
Lackierung:
Lichtgrau RAL 7035, **pulverbeschichtet.**
Hinweis:
- **Der Fachboden dient auch als Schlossboden in Kombination mit Zentralverschlüssen Nr. 935590, 935595. Er wird bauseitig für die Aufnahme von Stiftzylinderschlössern in der Blende vorbereitet.**
- **25 mm hohe Fachböden können nicht mit Zwischen- und Endstegen kombiniert werden.**

Technische Beschreibung

Fachboden Tragfähigkeit / maximale flächenverteilte Fachlast (auf Metall)	200 kg
Fachboden Ausführung	gerader Fachboden
Fachboden Ausführung	fest montierter Fachboden
Fachboden Ausführung	geschlitzter Fachboden
Fronthöhe	50 mm
Einsatzbereich	Schubladenregal
Materialstärke	1,2 mm

Farbauswahl	RAL 9002, 7035, 7005, 7016, 6011, 5018, 5012, 5011, 5005, 3003
Breite	703 mm
Tiefe	575 mm
Breite in G	26
Tiefe in G	20
Produktart	Fachboden