Garant

Einstechplatte rechts, HB9635, Nutbreite m (H13): 0,9mm

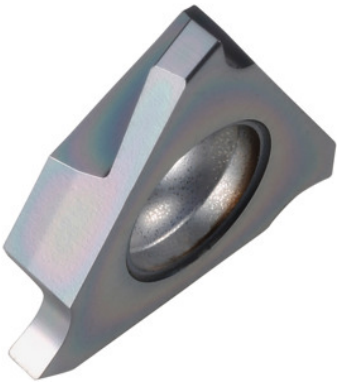

Bestelldaten

Bestellnummer	273902 0,9
GTIN	4045197768216
Artikelklasse	21J

Technische Beschreibung

t_{max}	2 mm
Schneidenbreite w	0,95 mm
Nutbreite m (H13)	0,9 mm
für Sicherungsring DIN 471 / 472 Ringstärke	0,8 mm
Schlicht/Schrupp-Zuordnung	Schrupp-Schlichten
Schneidstoff	HM
Eckenradius R	0,05 mm
Wendeplattenzuordnung	rechts
Sorte	HB9635
Nuten nach Norm	DIN 471
Nuten nach Norm	DIN 472

Anzahl Wechsel/Schneiden	3
Hauptanwendung	P
Nebenanwendung	M
Schnittbedingung	kontinuierlich
Schnittgeschwindigkeit v_c Hauptanwendung	110 - 170 mm/min
Schnittgeschwindigkeit v_c Nebenanwendung	90 - 140 mm/min
Produktart	Wendeschneidplatte zum Stechdrehen

Anwenderdaten

	Eignung	V_c	ISO-Code
Stahl < 500 N/mm²	geeignet	170 m/min	P
Stahl < 750 N/mm²	geeignet	170 m/min	P
Stahl < 900 N/mm²	geeignet	150 m/min	P
Stahl < 1100 N/mm²	geeignet	110 m/min	P
Stahl < 1400 N/mm²	bedingt geeignet	90 m/min	P
INOX < 900 N/mm²	geeignet	140 m/min	M
INOX > 900 N/mm²	geeignet	140 m/min	M
GG(G)	bedingt geeignet	170 m/min	K
kontinuierlich	geeignet		
nass maximal	geeignet		
trocken	geeignet		