KYOCERA

Fräs-Wendeschneidplatte WNMU 080608 EN-GM, für Eckfräser, PR1525, Typ: ST1400

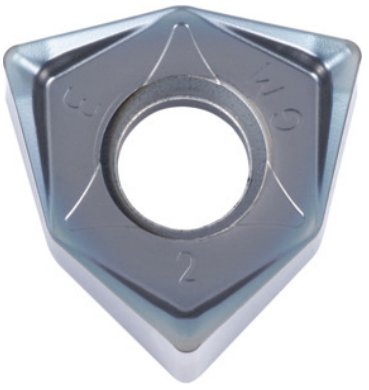

Bestelldaten

Bestellnummer	225620 ST1400
GTIN	4960664648948
Artikelklasse	25A

Beschreibung

Ausführung:
MEGACOAT-beschichtete Wendeschneidplatten mit **6 Schneiden** – durch doppelseitige Ausführung. Durch den großen axialen Spanwinkel von maximal 13° wird die Schnittkraft deutlich reduziert.
Verwendung:
Die **GM-Geometrie** ist die 1. Wahl für allgemeine Bearbeitung.
Hinweis:
Einsatzrichtwerte für a_e = 0,3×D.
Vorschub f_z pro Zahn: 0,1 – 0,3 mm
ISO-Code Wendeschneidplatte: WNMU 080608 EN-GM
Eckenradius: 0,8 mm

Technische Beschreibung

Typ	ST1400
ISO-Code Wendeschneidplatte	WNMU 080608 EN-GM
Eckenradius	0,8 mm

Anzahl Wechsel/Schneiden	6
Sorte	PR1525
Schneidstoff	HM
Vorschub f_z pro Zahn	0,1 – 0,3 mm
Produktart	Wendeschneidplatte zum Fräsen

Anwenderdaten

	Eignung	V_c	ISO-Code
Stahl < 500 N/mm²	geeignet	200 m/min	P
Stahl < 750 N/mm²	geeignet	180 m/min	P
Stahl < 900 N/mm²	geeignet	160 m/min	P
Stahl < 1100 N/mm²	geeignet	140 m/min	P
Stahl < 1400 N/mm²	geeignet	140 m/min	P
INOX < 900 N/mm²	bedingt geeignet	160 m/min	M
INOX > 900 N/mm²	bedingt geeignet	150 m/min	M
Uni	geeignet		
nass maximal	bedingt geeignet		
nass minimal	bedingt geeignet		
trocken	geeignet		
Luft	geeignet		