SPREITZER

# Rundlaufprüfgerät RPGR, für maximalen Werkstück-∅: 240mm

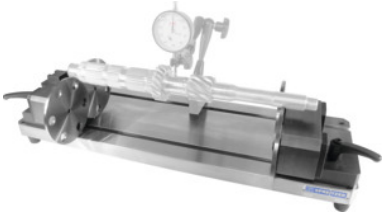

## Bestelldaten

| | |
|---|---|
| Bestellnummer | 443230 240 |
| GTIN | 2050001698810 |
| Artikelklasse | 46L |

## Beschreibung

**Ausführung:**
Gehärtete und geschliffene Grundplatte, Lagergehäuse aus hochfestem Aluminium. Verschiebbare und hoch belastbare Abrollscheiben, davon eine Abrollscheibe für Teile unterschiedlichen Durchmessers verstellbar (bis 60 mm). Für den korrekten Einsatz wird **zusätzlich** ein Gelenkstativ zur Aufnahme von Messuhr oder Fühlhebelmessgerät **benötigt.**
**Verwendung:**
Prüfen von Plan- und Rundlaufgenauigkeit von Rotationsteilen bis ∅ 240 mm.
**Genauigkeit:**
Rundlaufgenauigkeit **0,002 mm.**
**Lieferumfang:**
Grundplatte mit 2 Abrollscheiben, davon 1 Abrollscheibe höhenverstellbar (ohne Gelenkstativ und Messuhr).
**Sonderzubehör:**
Gelenkstativ mit Nutenstein Nr. 443295.

## Technische Beschreibung

| | |
|---|---|
| Grundplatte Breite | 200 mm |
| Grundplatte Länge | 600 mm |
| für maximalen Werkstück-∅ | 240 mm |
| Gewicht | 30 kg |

| | |
|---|---|
| T-Nutenbreite H7 | 10 mm |
| Produktart | Rund- und Planlaufmessgerät |

## Zubehör

| | |
|---|---|
| Gelenkstativ mit Nutenstein Ausladung 200 mm | 443295 200 |
| Gelenkstativ mit Nutenstein Ausladung 130 mm | 443295 130 |