Garant

ER-Spannzangenfutter vernickelt, HSK-A 100 lang, für ER-Spannzangen-Größe: 32

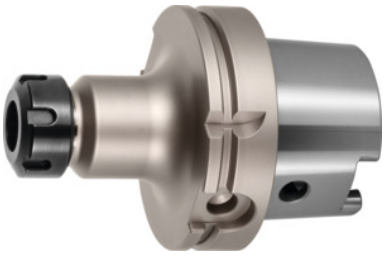

Bestelldaten

Bestellnummer	305486 32
GTIN	4045197945792
Artikelklasse	31A

Beschreibung

Ausführung:
Mit Balluff/RFID-Chip-Bohrung.
· **Alle Schäfte hartüberdreht (Laufruhe!).**
· **Durchgang aufgebohrt (ohne Einstellschraube).**
· **HSK-Funktionsflächen bearbeitet.**
Vernickelt um Korrosion zu vermeiden.
Verwendung:
Zum Spannen von Werkzeugen mit Zylinderschaft in ER-Spannzangen nach DIN 6499 – Form A und B.
Lieferumfang:
Inklusive beschichteter High-Speed Spannmutter.
Sonderzubehör:
Kühlmittelrohr Nr. 309880, Steckschlüssel Nr. 309890, ER-Spannzangen Nr. 308881 – 309434, ER-Spannschlüssel Nr. 309680 bzw. 613300.

Technische Beschreibung

für ER-Spannzangen	32
Außen-∅ D	50 mm
Auskraglänge A-Maß	100 mm

Spannbereich	2 - 20 mm
Aufnahme	HSK-A 100 lang
Aufnahme-Norm	ISO 12164-1
Aufnahme-Norm	DIN 69882-6
Aufnahme-Norm	DIN 69893
Form	A
Wuchtgüte G bei Drehzahl	G 2,5 bei 25000 min^{-1}
Rundlaufgenauigkeit	≤ 3 µm
Zerspanungsstrategie	HSC
Balluffchip-Bohrung	ja
Produktart	Spannzangenfutter

Zubehör

ER-Spannschlüssel für ER-Spannzangenfutter 32	309680 32