KOMET

Dreh-Wendeschneidplatte WNHX 100404, rechts, Sorte: P25

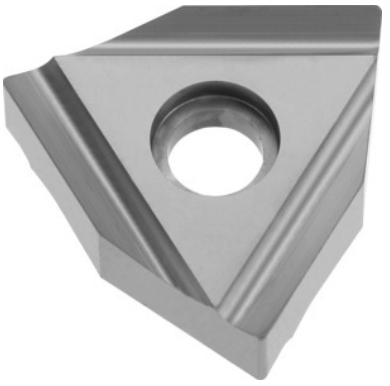

Bestelldaten

Bestellnummer	268891 P25
GTIN	4047109072749
Artikelklasse	24T

Beschreibung

WNHX 100404 rechts P25 Sorte: P25
Schnitttiefe a_p: 0,5 - 1,5 mm
Vorschub f: 0,05 - 0,25 mm/U
Schnittgeschwindigkeit v_c Hauptanwendung: 120 - 300 m/min
Schnittgeschwindigkeit v_c Nebenanwendung: 100 - 180 m/min

Technische Beschreibung

Nebenanwendung	M
Spanbrecher	G18
Sorte	P25
Schnittbedingung	leicht unterbrochen
Schnittgeschwindigkeit v_c Hauptanwendung	120 - 300 m/min
Schneidstoff	HM
Eckenradius	0,4 mm
Schnittgeschwindigkeit v_c Nebenanwendung	100 - 180 m/min

Schlicht/Schrupp-Zuordnung	Schrupp-Schlichten
Hauptanwendung	P
Vorschub f	0,05 - 0,25 mm/U
Schnitttiefe a_p	0,5 - 1,5 mm
Beschichtung	beschichtet
ISO-Code Wendeschneidplatte	WNHX 100404 R
Anzahl Wechsel/Schneiden	3
Produktnamensattribut	W04
Spanwinkel	18 Grad
Produktart	Wendeschneidplatte zum Drehen