Garant

POMX 10T5ZESR R, HB9715, Tipo: HART

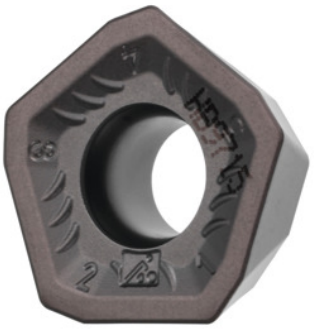

Datos de pedido

Número de pedido	213178 HART
GTIN	4045197714909
Clase de artículo	21A

Descripción

Ejecución:
Ejecución estable de las plaquitas (grosor = 5,9 mm).
Geometría positiva de avance elevado.
Longitud del filo de planeado: 2 mm para una elevada calidad de la superficie.
Especialmente rentable gracias a 5 filos.
Nota:
Valores aproximados de aplicación para a_e = 0,5...1×D / $a_{p\ máx.}$ = 2,2 mm.
Radio de programación para $a_{p\ máx.}$: 4,8 mm
Avance f_z por diente: 0,6 mm

Descripción técnica

Avance f_z por diente	0,6 mm
Radio de programación para $a_{p\ máx.}$	4,8 mm
Tipo	DURO
Número de cambios/cortes	5
Código ISO plaquita de corte	POMX 10T5ZESR R

Clase	HB9715
Material de corte	MD
Tipo de producto	Plaquita de corte para fresar

Datos de usuario

	Uso	V_c	Código ISO
Acero < 55 HRC	adecuado	50 m/min	H
Acero < 60 HRC	adecuado	40 m/min	H
Acero < 65 HRC	adecuado	35 m/min	H
Acero < 67 HRC	adecuado	30 m/min	H
GG(G)	adecuado	300 m/min	K
seco	adecuado		
Aire	adecuado		