Garant

Plaquita reversible de fresado ∅ 25 mm roma cónica, Tipo: ALU

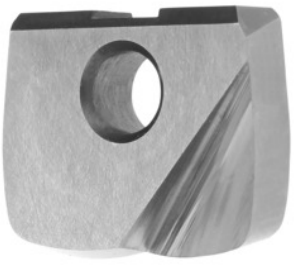

Datos de pedido

Número de pedido	212788 ALU
GTIN	4062406103316
Clase de artículo	21A

Descripción

Ejecución:
Encontrará valores de aplicación detallados en el manual de mecanizado con arranque de virutas GARANT n.º 110020.
· **Precisión de radio, concentricidad y en el cambio: ± 0,015 mm.**
Avance f_z en aluminio que produce virutas cortas: 0,24 mm
Clase: HU7810

Descripción técnica

Tipo	ALU
Clase	HU7810
Radio angular	4 mm
Material de corte	MD
Radio Wiper axial	50 mm
Radio Wiper radial	100 mm
Radio de filo R_1	4 mm

Longitud de filo L_c	12,5 mm
Avance f_z en aluminio que produce virutas cortas	0,24 mm
Número de cambios/cortes	1
Tipo de producto	Plaquita de corte para fresar