HOLEX

Par de mordazas de sujeción con ranuras longitudinales y transversales, Para anchura de mordazas: 130 mm

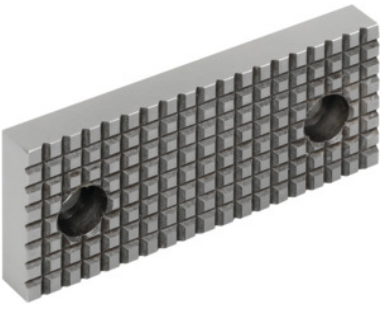

Datos de pedido

Número de pedido	360538 130
GTIN	4045197772978
Clase de artículo	32P

Descripción

Aplicación:
Ampliación de las posibilidades de sujeción.
Idóneo para :
Tensor de alta presión CN n.º 360535.
Adecuado para el código de color: NC-HOLEX

Descripción técnica

Para anchura de mordazas	130 mm
Adecuado para el código de color	NC-HOLEX
Tipo de producto	Mordazas para tornillos de banco