

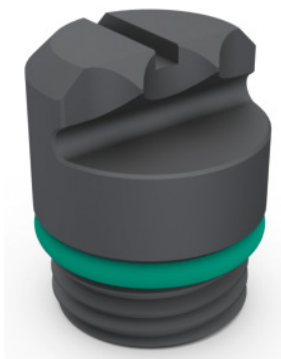

Inserto de agarre con 2 puntas, altura 3,7 – 5,2 mm, Tipo: 1



Datos de pedido

Número de pedido	361238 1
GTIN	4250364400695
Clase de artículo	34A

Descripción

Aplicación:

Inserto de agarre con puntas, p. ej., para la sujeción de piezas brutas. Inserto de sujeción liso con revestimiento, p. ej. para la sujeción de piezas de trabajo previamente mecanizadas. Inserto de agarre redondo con puntas para perforaciones próximas al borde y para proporcionar espacio libre adicional bajo la pieza.

Idóneo para :

Bocas Allmatic n.º361206 – 361354. Bocas intercambiables GARANT Xpent n.º361128 y 361129.

Partes opcionales:

Ayuda para enroscar n.º 361251 tam. 1.

Descripción técnica

Tipo de producto	Inserto de agarre
------------------	-------------------