SSI SCHÄFER

# Estante, Capacidad de carga de 150 kg, anchura×profundidad: 1282X400 mm

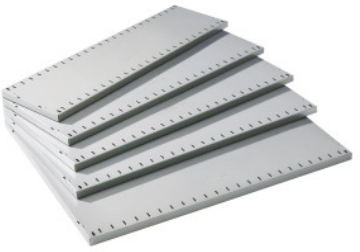

## Datos de pedido

| | |
|---|---|
| Número de pedido | 992010 1282X400 |
| GTIN | 4052939516516 |
| Clase de artículo | 95S |

## Descripción

**Ejecución:**
Estante galvanizado con doble borde con 10 cantos longitudinales. Con filas de ranuras delante y detrás para insertar paredes separadoras. Distancias entre ranuras de 41 mm.
Material: galvanizado
Anchura: 1282 mm
Profundidad: 400 mm
Capacidad de carga estante: 150 kg

## Descripción técnica

| | |
|---|---|
| Profundidad | 400 mm |
| Modelo estante | balda ranurada |
| Anchura | 1282 mm |
| Capacidad de carga estante | 150 kg |
| Capacidad de carga por estante / carga máxima distribuida por la superficie del estante (sobre metal) | 150 kg |
| Grosor estante | 30 mm |
| Material | galvanizado |
| Atributo del nombre de producto | Capacidad de carga de 150 kg |

| | |
|---|---|
| Tipo de producto | Piezas para estantería de baldas |