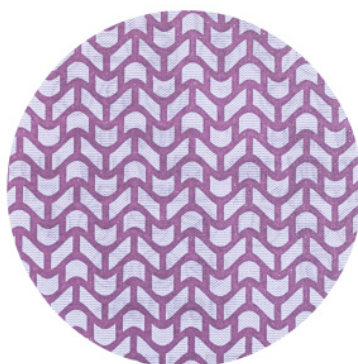

**3M****Disco de lijado de red de rejilla 710W, Ø 150 mm, Tamaño de grano: 180**

## Datos de pedido

Número de pedido	567814 180
GTIN	4054596899865
Clase de artículo	53M

## Descripción

### Ejecución:

Muelas abrasivas con velcro compuestas de tejido de poliamida recubierto de grano abrasivo en **estructura de retícula** con miles de taladros.

El **grano abrasivo Cubitron™ II** combinado con el innovador modelo de ocupación ondulado **produce la máxima capacidad abrasiva, vida útil y tendencia al embotamiento mínimo.**

### Ventaja:

- **Rectificado sin generación de polvo: reducida contaminación del puesto de trabajo y del medio ambiente.**
- **Sin embotamiento del disco de lijado (defecto de superficie, se evitan nudos de polvo).**
- **Garantiza superficies de mejor calidad, reduciendo el consumo del medio abrasivo.**
- **Alta efectividad: la capacidad abrasiva se multiplica según la superficie.**

### Aplicación:

Ideal para aplicaciones en **materiales muy duros** como, por ejemplo, barniz UV, imprimaciones, madera dura, también muy idóneo en materiales de acero.

Velocidad circunf. máxima: 40 m/s

## Descripción técnica

Tamaño de grano	180
-----------------	-----

Medio abrasivo	Grano de cerámica (CER)
Símbolo de medio abrasivo	Cerámica
Soporte del abrasivo	Red tejida
Proporción de hierro, azufre y cloro	< 0,1 %
Atributo del nombre de producto	Ø 150 mm
Quality Dress	710W
Velocidad circunf. máxima	40 m/s
Tipo de producto	Muela abrasiva con Cierre por adherencia

### Datos de usuario

	Uso	V <sub>c</sub>	Código ISO
Alu Mg	adecuado		
Acero < 900 N/mm <sup>2</sup>	adecuado		
Acero < 1400 N/mm <sup>2</sup>	adecuado		
Acero < 55 HRC	adecuado		
Acero < 60 HRC	adecuado		
Acero < 67 HRC	adecuado con restricciones		
INOX	adecuado con restricciones		
Ti	adecuado con restricciones		
CuZn	adecuado		
Plástico, PRFV	adecuado		
Madera	adecuado		
Barnices	adecuado		
Uni	adecuado		
húmedo máximo	adecuado		
seco	adecuado		