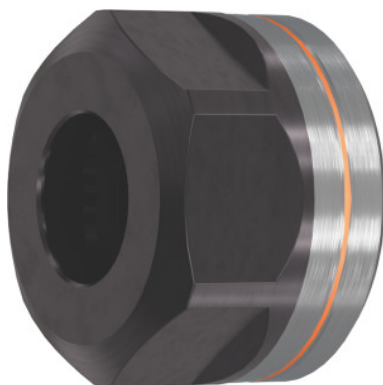

**Garant****Tuerca de apriete ER High Speed, Para ER: 20****Datos de pedido**

|                   |               |
|-------------------|---------------|
| Número de pedido  | 309610 20     |
| GTIN              | 4062406787318 |
| Clase de artículo | 31Z           |

**Descripción****Ejecución:**

La rosca y el cono se han rectificado en una sujeción para lograr una precisión de concentricidad elevada.

Tuerca revestida con el objetivo de obtener: un coeficiente de fricción más reducido y **una fuerza de apriete elevada**, además de una alta resistencia al desgaste y a la corrosión.

**Idóneo para:**

Todos los portapinzas de sujeción ER estándar.

**Partes opcionales:**

Llave de apriete ER, n.º 309680 – 309740.

Llaves de una boca (para tam. 16), n.º 613300 tam. 25.

**Nota:**

El cono y la tuerca de apriete se equilibran por separado.

**Descripción técnica**

|                  |         |
|------------------|---------|
| Longitud total L | 19,5 mm |
| Para ER          | 20 mm   |

|   |                     |
|---|---------------------|
| Rosca   | M25×1,5             |
| Ancho de llave SW                                   | 30 mm               |
| Ø exterior D  | 34 mm               |
| Par de apriete máximo                               | 110 Nm              |
| Norma   | DIN 6499 D          |
| Calidad de equilibrado G con número de revoluciones | G 2,5 en 25 000 rpm |
| Tipo de producto                                    | Tuerca de apriete   |

---

## Accesorios

|  |           |
|--|-----------|
| Llave de una boca Ancho de llave 30 mm | 613300 30 |
|--|-----------|