KYOCERA

# PNMU 1205 ANER-GM, PR1510, Tipo: GG

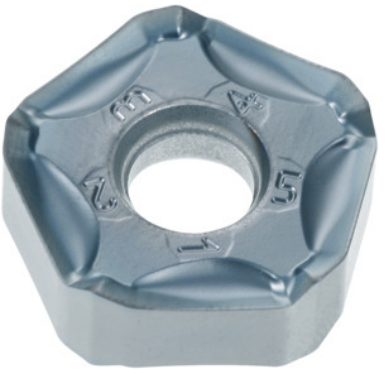

## Datos de pedido

| | |
|---|---|
| Número de pedido | 222814 GG |
| GTIN | 4960664671144 |
| Clase de artículo | 25A |

## Descripción

**Nota:**
Valores aproximativos de aplicación para $a_e = 0{,}3 \times D$.
Avance $f_z$ por diente: 0,11 – 0,44 mm

## Descripción técnica

| | |
|---|---|
| Tipo | FG |
| Avance $f_z$ por diente | 0,11 – 0,44 mm |
| Número de cambios/cortes | 10 |
| Código ISO plaquita de corte | PNMU 1205 ANER-GM |
| Clase | PR1510 |
| Material de corte | MD |
| Tipo de producto | Plaquita de corte para fresar |

## Datos de usuario

| | Uso | $V_c$ | Código ISO |
|---|---|---|---|
| GG(G) | adecuado | 180 m/min | K |
| húmedo máximo | adecuado con restricciones | | |
| húmedo mínimo | adecuado con restricciones | | |
| seco | adecuado | | |
| Aire | adecuado | | |