Garant

SDMX 0903 AFEN, HB735, Tipo: UNI

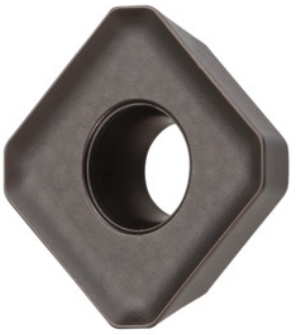

Datos de pedido

Número de pedido	214441 UNI
GTIN	4045197601704
Clase de artículo	21A

Descripción

Ejecución:
- **Plaquitas adecuadas para mayores velocidades de corte y avances.**
- **Sinterizadas con precisión y rectificadas para conseguir las mejores calidades de superficie.**
- **Estructura de grano fino, para gran tenacidad y resistencia al desgaste.**

Nota:
Valores de aplicación para a_e = 0,5 ... 1 × D / $a_{p\,máx}$ = 3 mm.

Descripción técnica

Tipo	UNI
Código ISO plaquita de corte	SDMX 0903 AFEN
Clase	HB735
Material de corte	MD
Número de cambios/cortes	4
Tipo de producto	Plaquita de corte para fresar

Datos de usuario

	Uso	V_c	Código ISO
Aluminio > 10 % Si	adecuado con restricciones	650 m/min	N
Acero < 500 N/mm²	adecuado	260 m/min	P
Acero < 750 N/mm²	adecuado	200 m/min	P
Acero < 900 N/mm²	adecuado	160 m/min	P
Acero < 1100 N/mm²	adecuado	140 m/min	P
Acero < 1400 N/mm²	adecuado	120 m/min	P
INOX < 900 N/mm²	adecuado	170 m/min	M
INOX > 900 N/mm²	adecuado con restricciones	120 m/min	M
Ti > 850 N/mm²	adecuado con restricciones	40 m/min	S
GG(G)	adecuado con restricciones	140 m/min	K
húmedo máximo	adecuado		
seco	adecuado		