Garant

Alojamiento base eco axial, hacia delante, ∅ mango d1/mango de herramienta: 40/25 mm

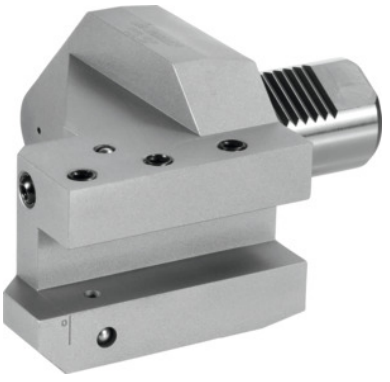

Datos de pedido

Número de pedido	319195 40/25
GTIN	4045197639868
Clase de artículo	31V

Descripción

Ejecución:
- **Templado por cementación 58 HRC ± 2.**
- **Todas las superficies de trabajo están rectificadas.**
- **Con toberas pulverizadoras esféricas.**

Idóneo para :
para MAZAK QuickTurn Nexus 200IIM / 250IIM / MS / MY / MSY (de 12).

Descripción técnica

∅ del mango d_1	40 mm
Vástago cuadrado	25 mm
Tipo de producto	Portaherramientas VDI