

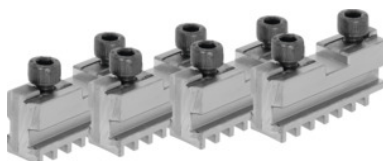

Juego de garras de 4 piezas, templadas, Para tipo de plato: 160mm



Datos de pedido

Número de pedido	314100 160
GTIN	4019208034249
Clase de artículo	33R

Descripción

Aplicación:

Para el asiento de garras reversibles o garras intercambiables blandas.

Idóneo para:

Plato de torno de cuatro mordazas n.º 312505; 312705.

Nota:

- En principio, se pueden renovar las garras en el plato mientras no esté desgastada la guía en el cuerpo.
- Las garras intercambiables, de torno y de interior adquiridas posteriormente se han de rectificar en el plato en cuanto a concentricidad y planeidad.

Descripción técnica

Longitud L	65 mm
Para tipo de plato	160 mm
Anchura de la ranura D +0,01	12,68 mm
Anchura de alma B ₁ -0,05	7,94 mm
Rosca	M8
Adecuado para el código de color	Plato de torno planoespiral Röhm y mordazas
Tipo de producto	Mordazas para plato plano espiral

