

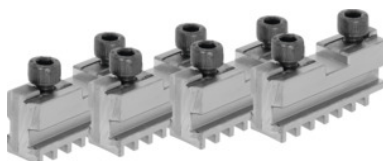

Juego de garras de 4 piezas, templadas, Para tipo de plato: 200mm



Datos de pedido

| | |
|-------------------|---------------|
| Número de pedido | 314100 200 |
| GTIN | 4019208034256 |
| Clase de artículo | 33R |

Descripción

Aplicación:

Para el asiento de garras reversibles o garras intercambiables blandas.

Idóneo para:

Plato de torno de cuatro mordazas n.º 312505; 312705.

Nota:

- En principio, se pueden renovar las garras en el plato mientras no esté desgastada la guía en el cuerpo.
- Las garras intercambiables, de torno y de interior adquiridas posteriormente se han de rectificar en el plato en cuanto a concentricidad y planeidad.

Descripción técnica

| | |
|--------------------------------------|--|
| Longitud L | 78 mm |
| Para tipo de plato | 200 mm |
| Anchura de la ranura D +0,01 | 12,68 mm |
| Anchura de alma B ₁ -0,05 | 7,94 mm |
| Rosca | M8 |
| Adecuado para el código de color | Plato de torno planoespiral Röhm y mordazas |
| Tipo de producto | Mordazas para plato plano espiral |

