

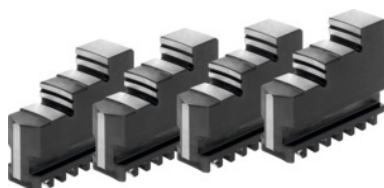

Juego de garras de exterior de 4 piezas, duras, Para tipo de plato: 200



Datos de pedido

Número de pedido	315300 200
GTIN	4019208038605
Clase de artículo	33R

Descripción

Idóneo para :

Plato de torno de cuatro garras n.º 312000; 312500; 312700.

Nota:

- **En principio, se pueden renovar las garras en el plato mientras no esté desgastada la guía en el cuerpo.**
- **Las garras intercambiables, de torno y de interior adquiridas posteriormente se han de rectificar en el plato en cuanto a concentricidad y planeidad.**

Adecuado para el código de color: Plato de torno planoespiral RöhM y mordazas

Longitud L: 69 mm

Anchura B: 20 mm

Altura H: 53,5 mm

Descripción técnica

Altura H	53,5 mm
Para tipo de plato	200 mm
Anchura B	20 mm
Longitud L	69 mm
Adecuado para el código de color	Plato de torno planoespiral RöhM y mordazas
Tipo de producto	Mordazas para plato plano espiral

