

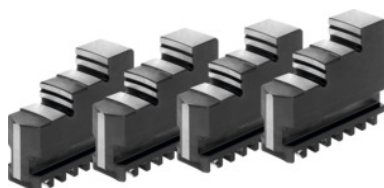

## Juego de garras de exterior de 4 piezas, duras, Para tipo de plato: 250



### Datos de pedido

Número de pedido	315300 250
GTIN	4019208038612
Clase de artículo	33R

### Descripción

#### Idóneo para :

**Plato de torno de cuatro garras n.º 312000; 312500; 312700.**

#### Nota:

- **En principio, se pueden renovar las garras en el plato mientras no esté desgastada la guía en el cuerpo.**
- **Las garras intercambiables, de torno y de interior adquiridas posteriormente se han de rectificar en el plato en cuanto a concentricidad y planeidad.**

Adecuado para el código de color: Plato de torno planoespiral RöhM y mordazas

Longitud L: 90 mm

Anchura B: 24 mm

Altura H: 67,5 mm

### Descripción técnica

Longitud L	90 mm
Para tipo de plato	250 mm
Altura H	67,5 mm
Anchura B	24 mm
Adecuado para el código de color	Plato de torno planoespiral RöhM y mordazas
Tipo de producto	Mordazas para plato plano espiral

