

Piedra acabado de banco para MD y fundición carburo de silicio (SiC) grueso / fino, Longitudxanchura: 150X50mm

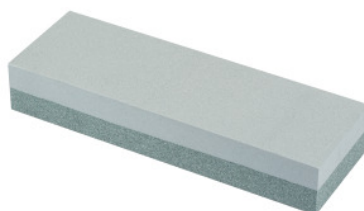

Datos de pedido

Número de pedido	558825 150X50
GTIN	4260496535189
Clase de artículo	56Z

Descripción

Ejecución:

Piedras de repasar combinadas con aglomerante cerámico, grado de dureza O/P. Un lado, grueso para desbastado; el otro, fino para el acabado.

Carburo de silicio en aglomerado de dureza media. Por abajo, grano de SiC de 280 / 320 (fino); por arriba, grano de SiC de 100 (grueso).

Aplicación:

para desbarbado, pulido de precisión de irregularidades, redondeado de cantos.

Nota:

Bajo petición hay disponibles piedras de pulido especiales para igualar.

Descripción técnica

Grado de finura	grueso / fino
Longitud	150 mm
Tamaño de grano	100
Tamaño de grano	280 / 320
Anchura	50 mm
Altura	25 mm
Tipo de producto	Pieza acabado de banco

Datos de usuario

	Uso	V_c	Código ISO
Acero < 55 HRC	adecuado		
Acero < 60 HRC	adecuado		
Acero < 67 HRC	adecuado		
Metal duro (MD)	adecuado		
INOX	adecuado		
Ti	adecuado		
GG(G)	adecuado		
CuZn	adecuado		
Plástico, PRFV	adecuado		
Piedra	adecuado con restricciones		
húmedo máximo	adecuado		
seco	adecuado con restricciones		