KOMET

WNHX 100404 derecha, W04, Clase: P25

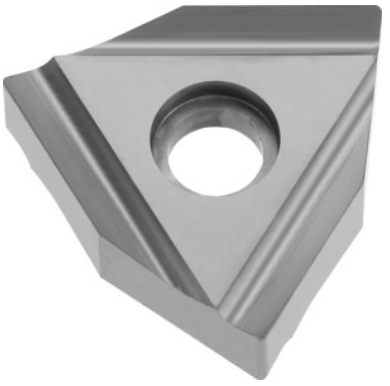

Datos de pedido

Número de pedido	268891 P25
GTIN	4047109072749
Clase de artículo	24T

Descripción

WNHX 100404 derecha P25 Clase: P25
Profundidad de corte a_p: 0,5 - 1,5 mm
Avance f: 0,05 - 0,25 mm/rev,
Velocidad de corte v_c aplicación principal: 120 - 300 m/min
Velocidad de corte v_c aplicación secundaria: 100 - 180 m/min

Descripción técnica

Aplicación secundaria	M
Rompevirutas	G18
Clase	P25
Condición de corte	ligeramente interrumpido
Velocidad de corte v_c aplicación principal	120 - 300 m/min
Material de corte	MD
Radio angular	0,4 mm
Velocidad de corte v_c aplicación secundaria	100 - 180 m/min

Asignación fino/desbaste	Acabado
Aplicación principal	P
Avance f	0,05 - 0,25 mm/rev,
Profundidad de corte a_p	0,5 - 1,5 mm
Recubrimiento	con revestimiento
Código ISO plaquita de corte	WNHX 100404 R
Número de cambios/cortes	3
Atributo del nombre de producto	W04
Ángulo de desprendimiento	18 grados
Tipo de producto	Plaquita de corte para torneado