

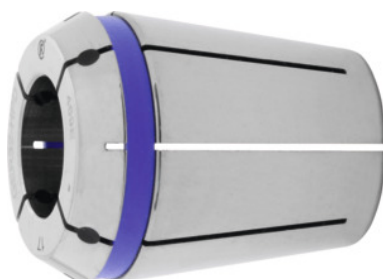

Pinzas portapiezas ER HP con obturación, ER 25, Ø de sujeción nominal d: 12mm



Datos de pedido

| | |
|-------------------|---------------|
| Número de pedido | 309374 12 |
| GTIN | 2050001765758 |
| Clase de artículo | 33F |

Descripción

Ejecución:

Concentricidad de sistema y precisión de repetición **3 µm** (3×D, máximo = 50 mm), en combinación con mandril CENTRO P FAHRION.

Protección contra la corrosión: Pinza portapieza completa, con recubrimiento de FAHRION Protect, también las superficies de funcionamiento.

Ventaja:

El recubrimiento aumenta la vida útil de la pinza portapieza, garantiza funcionamiento y precisión totales.

Idóneo para:

Portapinzas de sujeción ER de precisión CENTRO P.

Nota:

- **Concentricidad óptima solo si se emplea con el mandril Centro P.**
- **Gama de sujeción h10 (solo medida nominal).**

Con **obturación** para refrigeración interior (utilizable hasta 60 bar). **Similar** a ISO 15488-A.

Descripción técnica

| | |
|-------------------------|-------------|
| Ø de sujeción nominal d | 12 mm |
| Adaptador | ER 25 |
| Norma | ISO 15488-A |

| | |
|-----------------------------|------------------|
| Precisión de concentricidad | ≤ 2 μm |
| Tipo | 429 E |
| Ø exterior D | 25,7 mm |
| Longitud total L | 34 mm |
| Tipo de producto | Pinza portapieza |