KYOCERA

WNEU 080608 EN-GL, PR1525, Tyyppi: UNI

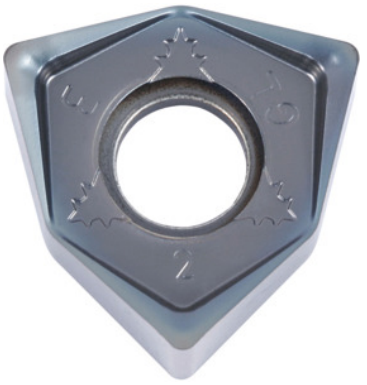

Tilaustiedot

Tilausnumero	225630 UNI
GTIN	4960664648979
Tuoteluokka	25A

Kuvaus

Malli:
MEGACOAT-pinnoitetut kääntöterät, **6-leikkuiset** – kaksipuolinen malli. Suuren aksiaalisen lastuamiskulman ansiosta (max. 13°) lastuamisvoimaa tarvitaan selvästi vähemmän.
Hiottu malli huomattavasti paremmille pinnanlaaduille.
Käyttö:
GL-geometriassa on hiottu rakenne ja tasoterä, joiden ansiosta se soveltuu hyville pinnoille.
Huomautus:
Ohjelastuamisarvot arvolle $a_e = 0{,}3 \times D$.
Syöttö f_z / hammas: 0,06 – 0,15 mm
ISO-koodi-kääntöterä: WNEU 080608 EN-GL
Nirkon säde: 0,8 mm

Tekninen kuvaus

tyyppi	UNI
ISO-koodi-kääntöterä	WNEU 080608 EN-GL
Nirkon säde	0,8 mm

Vaihtojen/terien lukumäärä	6
Laji	PR1525
Lastuava aine	KM
Syöttö f_z / hammas	0,06 – 0,15 mm
Tuotetyyppi	Kääntöterä jyrsintään

Käyttäjätiedot

	Sopivuus	V_c	ISO-koodi
Teräs < 500 N/mm²	soveltuu	200 m/min	P
Teräs < 750 N/mm²	soveltuu	180 m/min	P
Teräs < 900 N/mm²	soveltuu	160 m/min	P
Teräs < 1100 N/mm²	soveltuu	140 m/min	P
Teräs < 1400 N/mm²	soveltuu	140 m/min	P
INOX < 900 N/mm²	sopii rajoituksin	160 m/min	M
INOX > 900 N/mm²	sopii rajoituksin	150 m/min	M
Uni	soveltuu		
märkä enintään	sopii rajoituksin		
märkä vähintään	sopii rajoituksin		
kuiva	soveltuu		
ilma	soveltuu		