Garant

XDMW120516ZDSR, HB4715, Tyyppi: HART

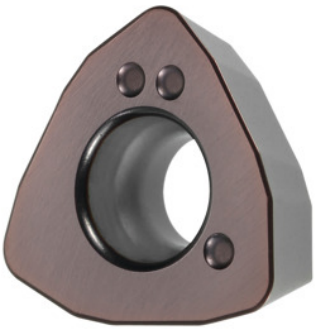

Tilaustiedot

Tilausnumero	212891 HART
GTIN	4045197943194
Tuoteluokka	21A

Kuvaus

Huomautus:
Ohjelastuamisarvot arvoille a_e = 0,5...1×D / $a_{p\,max}$

Tekninen kuvaus

Syöttö f_z / hammas	0,9 mm
tyyppi	HART
Nirkon säde	1,6 mm
Teränpaksuus S	5.56 mm
ISO-koodi-kääntöterä	XDMW120516ZDSR
Laji	HB4715
Lastuava aine	KM
suositeltu työstösyvyys $a_{p\,max}$	0,8 mm
enimmäistyöstösyvyys $a_{p\,max}$	2 mm

Säätösäde, kun $a_{p\,max}$	3 mm
Vaihtojen/terien lukumäärä	3
Tuotetyyppi	Kääntöterä jyrsintään

Käyttäjätiedot

	Sopivuus	V_c	ISO-koodi
Teräs < 50 HRC	soveltuu	110 m/min	H
Teräs < 55 HRC	soveltuu	80 m/min	H
Teräs < 60 HRC	soveltuu	50 m/min	H
GG(G)	sopii rajoituksin	200 m/min	K
kuiva	soveltuu		
ilma	soveltuu		