Garant

POMX 0704ZESR R, HB9715, Type: HART

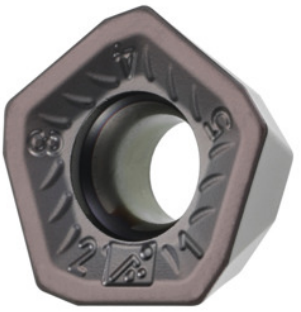

Données de commande

N° commande	213131 HART
GTIN	4045197743244
Classe d'article	21A

Description

Exécution:
Longueur d'arête de planage: 1,5 mm, pour une qualité d'état de surface élevée.
Remarque(s):
Valeurs indicatives d'utilisation pour a_e = 0,5 … 1×D / $a_{p\,max}$ = 1,4 mm.
Rayon de programmation pour $a_{p\,max}$: 3,61 mm
Avance f_z par dent: 0,5 mm

Description technique

Avance f_z par dent	0,5 mm
Type	CARB
Rayon de programmation pour $a_{p\,max}$	3,61 mm
Nombre de changements/dents	5
Code ISO plaquette	POMX 0704ZESR R
Nuance	HB9715
Type d'outils	Carbure

Type de produit	Plaquette pour fraisage

Données utilisateur

	Adéquation	V_c	Code ISO
Acier < 55 HRC	adaptée	50 m/min	H
Acier < 60 HRC	adaptée	40 m/min	H
Acier < 65 HRC	adaptée	35 m/min	H
Acier < 67 HRC	adaptée	30 m/min	H
Fonte GG(G)	adaptée	300 m/min	K
à sec	adaptée		
Air	adaptée		