Garant

XOMU146715ZZER, HB415, Type: UNI

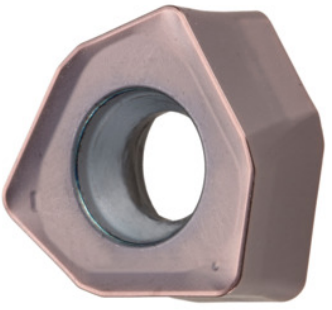

Données de commande

N° commande	213050 UNI
GTIN	4062406267162
Classe d'article	21A

Description

Exécution:
Concept de plaquette **innovant** grâce aux plaquettes **double face** à 3 arêtes (2×3 arêtes).
Nuances de coupe **performantes** pour une **rentabilité** particulièrement élevée.
Remarque(s):
Valeurs indicatives d'utilisation pour a_e = 0,5...1×D / $a_{p\,max}$
Rayon de programmation pour $a_{p\,max}$: 3 mm

Description technique

Type	UNI
Rayon d'angle	1,5 mm
Code ISO plaquette	XOMU146715ZZER
Nuance	HB415
Type d'outils	Carbure
Profondeur de coupe recommandée $a_{p\,max}$	1,3 mm
Profondeur de coupe max. $a_{p\,max}$	3 mm

Rayon de programmation pour $a_{p\,max}$	3 mm
Nombre de changements/dents	3
Revêtement	AlTiN
Type de produit	Plaquette pour fraisage

Données utilisateur

	Adéquation	V_c	Code ISO
Acier < 500 N/mm²	adaptée	280 m/min	P
Acier < 750 N/mm²	adaptée	260 m/min	P
Acier < 900 N/mm²	adaptée	220 m/min	P
Acier < 1100 N/mm²	adaptée	200 m/min	P
Acier < 1400 N/mm²	adaptée	180 m/min	P
INOX < 900 N/mm²	adaptée	150 m/min	M
INOX > 900 N/mm²	adaptée	130 m/min	M
Uni	adaptée		
av. arrosage max.	moyennement adaptée		
av. arrosage min.	moyennement adaptée		
à sec	adaptée		
Air	adaptée		