# Aimant plat avec filetage intérieur, SmCo5, ∅: 20mm

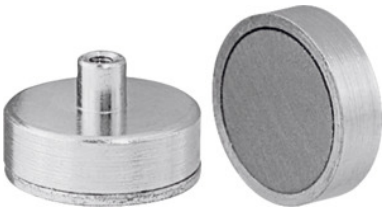

## Données de commande

| | |
|---|---|
| N° commande | 085922 20 |
| GTIN | 2050000965234 |
| Classe d'article | 08Q |

## Description

**Exécution:**
- **Thermorésistant jusqu'à 200 °C.**
- **Surface galvanisée, noyau magnétique en samarium-cobalt ($SmCo_5$).**
- **Aimant plat blindé avec force d'attraction 3 à 6 fois supérieure à celle des aimants en ferrite.**

**Utilisation:**
Pour le serrage, le montage, l'assemblage par pression, collage ou scellage.
**Remarque(s):**
Crochets à visser avec filetage extérieur sous le code art. 085921.

## Description technique

| | |
|---|---|
| Force d'attraction | 90 N |
| Hauteur | 6 mm |
| Matériau surface | galvanisé |
| ∅ | 20 mm |
| Filetage | M4 mm |
| Manchon taraudé | oui |
| Hauteur avec taraudage | 13 mm |
| Résistance max. à la température | 200 °C |

| | |
|---|---|
| Poids | 16,5 g |
| Matériau noyau magnétique | $SmCo_5$ |
| Type de produit | Aimant plat |

## Accessoires

| | |
|---|---|
| Jeu de crochets à visser avec filetage extérieur10 pièces Filetage M4 | 085921 M4 |