Aimant plat avec filetage intérieur, SmCo5, ∅: 6mm

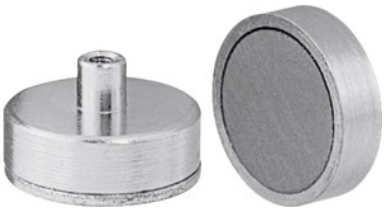

Données de commande

N° commande	085922 6
GTIN	2050000964930
Classe d'article	08Q

Description

Exécution:
- **Thermorésistant jusqu'à 200 °C.**
- **Surface galvanisée, noyau magnétique en samarium-cobalt ($SmCo_5$).**
- **Aimant plat blindé avec force d'attraction 3 à 6 fois supérieure à celle des aimants en ferrite.**

Utilisation:
Pour le serrage, le montage, l'assemblage par pression, collage ou scellage.
Remarque(s):
Crochets à visser avec filetage extérieur sous le code art. 085921.

Description technique

Manchon taraudé	oui
Poids	2,7 g
Filetage	M3 mm
Force d'attraction	5 N
Résistance max. à la température	200 °C
Hauteur avec taraudage	11,5 mm
Hauteur	4,5 mm
Matériau surface	galvanisé

∅	6 mm
Matériau noyau magnétique	$SmCo_5$
Type de produit	Aimant plat

Accessoires

Jeu de crochets à visser avec filetage extérieur10 pièces Filetage M3	085921 M3