Garant

SEKW 1204 AFTN, HB7515, Type: ST1400

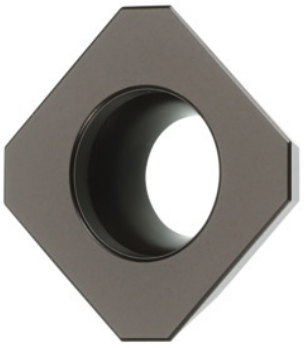

Données de commande

N° commande	214292 ST1400
GTIN	4045197553898
Classe d'article	21A

Description

Remarque(s):
Valeurs indicatives d'utilisation pour a_e = 0,5 ... 1×D / $a_{p\,max}$ = 3,5 mm.
Avance f_z par dent: 0,19 mm

Description technique

Avance f_z par dent	0,19 mm
Type	ST1400
Code ISO plaquette	SEKW 1204 AFTN
Nuance	HB7515
Type d'outils	Carbure
Nombre de changements/dents	4
Type de produit	Plaquette pour fraisage

Données utilisateur

	Adéquation	V_c	Code ISO
Acier < 500 N/mm²	moyennement adaptée	320 m/min	P
Acier < 750 N/mm²	moyennement adaptée	230 m/min	P
Acier < 900 N/mm²	moyennement adaptée	190 m/min	P
Acier < 1100 N/mm²	adaptée	180 m/min	P
Acier < 1400 N/mm²	adaptée	170 m/min	P
INOX < 900 N/mm²	moyennement adaptée	230 m/min	M
INOX > 900 N/mm²	moyennement adaptée	150 m/min	M
Fonte GG(G)	moyennement adaptée	150 m/min	K
Huile	adaptée		
av. arrosage max.	moyennement adaptée		
av. arrosage min.	moyennement adaptée		
à sec	adaptée		
Air	adaptée		