Garant

SOMT 083604 PDER, HB7520, Type: ST900

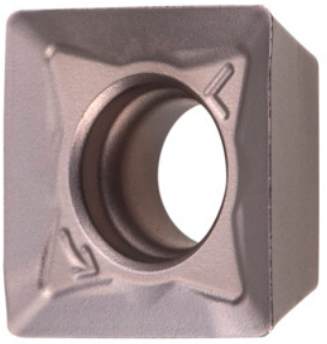

Données de commande

N° commande	214918 ST900
GTIN	4045197674708
Classe d'article	21A

Description

Exécution:
L'épaisseur de plaquette renforcée permet d'obtenir une géométrie de brise-copeaux pour une coupe positive et minimise la sensibilité à la rupture.
Remarque(s):
Valeurs indicatives d'utilisation pour $a_e = 0{,}3 \times D$.
Rayon d'angle: 0,4 mm
Avance f_z par dent: 0,15 mm

Description technique

Avance f_z par dent	0,15 mm
Type	ST900
Rayon d'angle	0,4 mm
Code ISO plaquette	SOMT 083604 PDER
Nuance	HB7520
Type d'outils	Carbure

Nombre de changements/dents	4
Type de produit	Plaquette pour fraisage

Données utilisateur

	Adéquation	V_c	Code ISO
Acier < 500 N/mm²	adaptée	320 m/min	P
Acier < 750 N/mm²	adaptée	250 m/min	P
Acier < 900 N/mm²	adaptée	210 m/min	P
av. arrosage max.	moyennement adaptée		
à sec	adaptée		