Garant

SOMT 120508 PDER, CU7530, Type: ST500

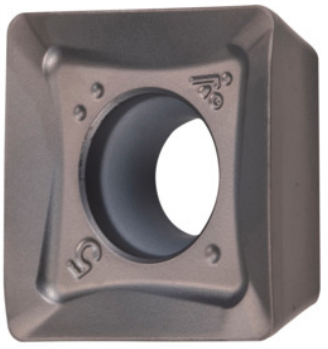

Données de commande

N° commande	214864 ST500
GTIN	4045197610652
Classe d'article	21A

Description

Exécution:
Epaisseur de plaquette renforcée pour des exigences d'usinage maximales. Protection contre l'usure grâce au revêtement ultra-moderne.
Cermet.
Remarque(s):
Valeurs indicatives d'utilisation pour $a_e = 0{,}3 \times D$.
Rayon d'angle: 0,8 mm
Avance f_z par dent: 0,2 mm

Description technique

Avance f_z par dent	0,2 mm
Type	ST500
Rayon d'angle	0,8 mm
Code ISO plaquette	SOMT 120508 PDER
Nuance	CU7530

Type d'outils	Cermet
Nombre de changements/dents	4
Type de produit	Plaquette pour fraisage

Données utilisateur

	Adéquation	V_c	Code ISO
Acier < 500 N/mm²	adaptée	270 m/min	P
Acier < 750 N/mm²	adaptée	260 m/min	P
Acier < 900 N/mm²	adaptée	210 m/min	P
INOX < 900 N/mm²	adaptée	100 m/min	M
av. arrosage max.	moyennement adaptée		
à sec	adaptée		