Garant

VCGT 220530 FN Revêtement diamant, HB7810, Type: ALU

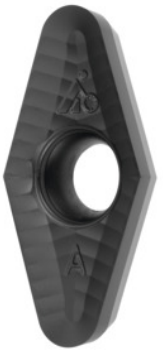

Données de commande

N° commande	211860 ALU
GTIN	4045197555632
Classe d'article	21B

Description

Exécution:
Plaquette de fraisage **revêtue diamant** pour des vitesses de coupe et des durées de vie supérieures dans des matériaux à base de silicium.
Remarque(s):
$a_{p\,max}$ = 7 mm pour l'ébauche avec a_e = 1×D.

Description technique

Type	ALU
Avance f_z	0,25 mm
Nombre de changements/dents	2
Rayon d'angle	3 mm
Code ISO plaquette	VCGT 220530 FN
Nuance	HB7810
Type d'outils	Carbure

Type de produit	Plaquette pour fraisage

Données utilisateur

	Adéquation	V_c	Code ISO
Alu Plastiques	adaptée	1900 m/min	N
Alu (à copeaux courts)	adaptée	1900 m/min	N
Alu > 10% Si	adaptée	680 m/min	N
Graphite, PRFV, PRFC	adaptée		
av. arrosage max.	adaptée		
à sec	moyennement adaptée		