Kit de montage, Type: S

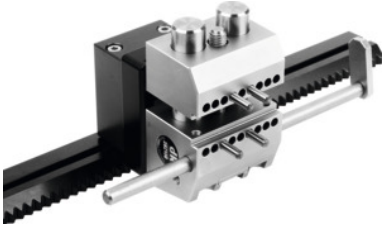

Données de commande

N° commande	494470 S
GTIN	2050001670656
Classe d'article	49K

Description

Exécution:
Kits modulaires, flexibles et polyvalents constitués de composants en aluminium de haute qualité avec surface “hardcoat” durable. Tous les kits proposés sont extensibles de manière spécifique.
Montage horizontal et vertical sur le rail denté (sans kit de fixation 494475). Etau de précision avec mors étagés et colonnes de guidage interchangeable pour augmenter la capacité de serrage.
Livraison:
Avec 8 goupilles cylindriques enfichables, dont 4 déportées pour fixations, butée réglable avec vernier, jeu de galets séparé.

Description technique

Plage de serrage	0 - 75 mm
Largeur mors	50 mm
Type de produit	Kit de serrage

Accessoires

Kit de fixation pour 494470 / 494471	494475