Garant

CNMA 120412, Nuance: HB7210-1

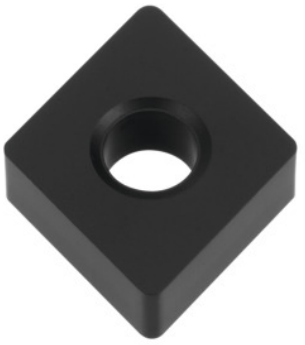

Données de commande

N° commande	250161 HB7210-1
GTIN	4062406058913
Classe d'article	21G

Description

CNMA 120412 HB7210-1 Nuance: HB7210-1
Tolérance: M
Prof. coupe a_p: 0,4 - 6,5 mm
Avance f: 0,3 - 0,7 mm/tr
Vitesse de coupe v_c Application principale: 100 - 450 m/min

Description technique

Condition de coupe	Légèrement intermittente
Avance f	0,3 - 0,7 mm/tr
Type d'outils	Carbure
Classement finition/ébauche	Ebauche
Rayon d'angle	1,2 mm
Prof. coupe a_p	0,4 - 6,5 mm
Application principale	K

Vitesse de coupe v_c Application principale	100 - 450 m/min
Nuance	HB7210-1
Revêtement	TiCN
Code ISO plaquette	CNMA 120412
Nombre de changements/dents	4
Tolérance	M
Type de produit	Plaquette pour tournage