

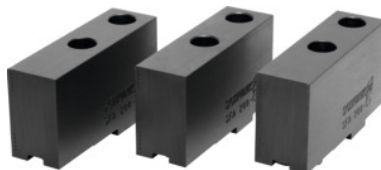

Garnitura mekih nasadnih čeljusti, 3-dijelna, za tip glave: 250



Podaci za narudžbu

Broj narudžbe	313220 250
GTIN	2050002054431
Razred artikla	33T

Opis

Izvedba:

Nestupnjavana, za tokarenje za posebne stezne \emptyset . **Fino glodana** nalijegajuća površina, brunirano.

Uvodno objašnjenje, reklamni tekst:

Nestupnjavana, za tokarenje za posebne stezne \emptyset

Upotreba:

Obzirom da se čeljusti **u roku od nekoliko sekundi** mogu zamijeniti ili mogu pomaknuti na željeni promjer, preporuča se imati nekoliko jedinica čeljusti spremnih za rad na stroju. **Time se vrijeme promjene alata smanjuje na minimum.** Jedinice čeljusti sastoje se npr. od nekoliko garnitura osnovnih čeljusti s nestupnjevanim mekanim nasadnim čeljustima, koje se obrađuju na željeni promjer. Ovo nije potrebno samo za NC strojeve, već je i bitna za svaku tokarilicu. Za prihvat na kaljene osnovne čeljusti. Za postupak stezanja nepravilno oblikovanih ili već obrađenih obradaka, koje se ne smije oštetiti. Čeljusti se u tu svrhu izrađuje prema obliku obratka.

Upotreba, reklamni tekst:

Za montiranje na kaljene na kaljene osnovne čeljusti.

Materijal:

Kvalitetan proizvod od 16MnCr5.

Odgovara:

Schunk stezne glave za tokarenje br. 313115; 313117; 313135; 313137, Röhmske stezne glave za tokarenje Duro br. 313120; 313140 i ostali sustavi tročeljusnih steznih glava.

Napomena:

Nasadne čeljusti od aluminija, **na upit.**

Tehnički opis

Širina B	30 mm
Duljina D (L)	125 mm
za tip glave	250 mm
Duljina kraka A	20 mm
Širina utora D	12 mm
Razmak između provrta b	40 mm
Visina H	50,5 mm
odgovaraju kodu boja	Röhm stezna glava s klinastim šipkama i čeljustima
odgovaraju kodu boja	Schunk stezna glava s klinastim šipkama i čeljustima
Vrsta proizvoda	Čeljust glave s klinastom šipkom