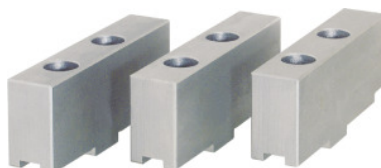

**Garnitura mekih nasadnih čeljusti, 3-dijelna, za tip glave: 160****Podaci za narudžbu**

| | |
|----------------|---------------|
| Broj narudžbe | 313315 160 |
| GTIN | 4062406699116 |
| Razred artikla | 32R |

Opis**Izvedba:**

Nestupnjevana, za tokarenje za posebne stezne \emptyset . **Glodana** dosjedna površina, **nebrunirana**.

Upotreba:

Budući da se čeljusti **u roku od nekoliko sekundi** mogu zamijeniti ili pomaknuti na željeni promjer, korisno je na stroju imati nekoliko čeljusnih jedinica spremnih za uporabu. **Tako se postiže minimalno vrijeme preinake.** Čeljusne jedinice se sastoje npr. od više garnitura osnovnih čeljusti s nestupnjevanim mekanim nasadnim čeljustima, koje se tokari na željeni promjer. Ova racionalizacija nije samo nužna za NC strojeve, nego ima bitan značaj za svaku tokarilicu.

Za prihvat na kaljene osnovne čeljusti. Za postupak stezanja nepravilno oblikovanih ili već obrađenih obradaka, koje se ne smije oštetiti. Čeljusti se u tu svrhu izrađuje prema obliku obratka.

Materijal:

Kvalitetan proizvod od 16MnCr5.

Odgovara:

Schunk stezne glave za tokarenje br. 313115; 313117; 313135; 313137, Röhlm stezne glave za tokarenje Duro br. 313120; 313140 i ostali sustavi tročeljusnih steznih glava.

Napomena:

Vel. 400 odgovara i veličini glave 500.

Nasadne čeljusti od aluminija, **na upit**.

Tehnički opis

| | |
|----------------|------|
| Širina utora D | 8 mm |
|----------------|------|

| | |
|-------------------------|---|
| Duljina kraka A | 18 mm |
| Visina H | 36,5 mm |
| Razmak između provrta b | 32 mm |
| za tip glave | 160 mm |
| Duljina D (L) | 85 mm |
| Širina B | 20 mm |
| odgovaraju kodu boja | Schunk samocentrirajuća stezna glava i čeljusti |
| odgovaraju kodu boja | Röhm stezna glava s klinastim šipkama i čeljustima |
| Vrsta proizvoda | Čeljust glave s klinastom šipkom |