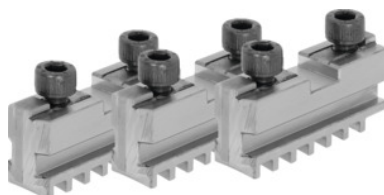

**Garnitura osnovnih čeljusti, 3-dijelna, kaljene, za tip glave: 250mm****Podaci za narudžbu**

Broj narudžbe	314000 250
GTIN	4019208034133
Razred artikla	33R

Opis**Upotreba:**

Za prihvat kaljenih reverzibilnih ili mekih nasadnih čeljusti.

Odgovara:

Tročeljusna stezna glava za tokarenje br. 310505; 310655; 310705.

Napomena:

- Načelno se mogu čeljusti u glavi izmjeniti dokle god vodilica u tijelu nije istrošena.
- Naknadno kupljene nasadne i stupnjevane čeljusti brusiti zbog aksijalnih i radijalnih odstupanja.

Tehnički opis

za tip glave	250 mm
Duljina D (L)	92 mm
Širina utora D +0,01	19,03 mm
Širina kraka B ₁ -0,05	12,7 mm
Navoji	M12
odgovaraju kodu boja	Röhm stezna glava sa zupčastim prstenom i čeljusti
Vrsta proizvoda	Čeljust glave u obliku plosnate spirale

