Garant

Ganascia riportata sistema LANG a larghezza ridotta, Per modello: 40C

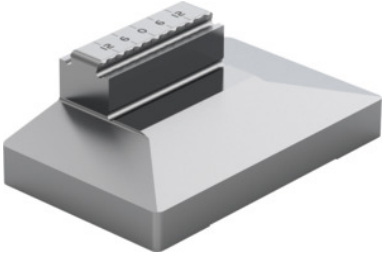

Dati di ordinazione

Numero d'ordine	363030 40C
GTIN	4062406090579
Classe articolo	31O

Descrizione

Esecuzione:
Ganasce combinate con dentatura Gripp e superficie di serraggio liscia.
Una goffratura preliminare del profilo dei denti è necessaria.

Descrizione tecnica

Larghezza ganasce b	40 mm
Altezza ganasce h	28 mm
Lunghezza ganasce l	50 mm
Per codice a colori	Xtric 80
Altezza h_1	3 mm
b_1	80 mm
Lunghezza l_1	3 mm
Altezza h_2	13 mm
Peso	0,35 kg
Tipo di prodotto	Ganasce per morsa a vite