Garant GRIDLINE

Set di divisori fessurati e separatori lisci, 46×24G, Altezza frontalini cassetti / Modello: 125/2

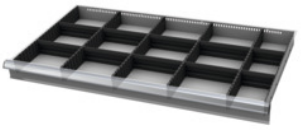

Dati di ordinazione

Numero d'ordine	950620 125/2
GTIN	4062406153755
Classe articolo	9GB

Descrizione

Esecuzione:
Listelli fessurati laterali, divisori fessurati e separatori lisci ad incastro in plastica. I divisori fessurati vengono fissati con clip nelle fessure del cassetto. I separatori lisci ad incastro vengono inseriti nei divisori fessurati.
I divisori riempiono completamente un cassetto 46×24G.
Per:
Cassetti 46×24G.
Contenuto:
Set di listelli fessurati laterali n. art. 951580: 1× Dim. 125
Pannelli fessurati n. art. 951530: 4× Dim. 125
Parete divisoria a incastro 6G n. art. 951761: 2× Dim. 125
Parete divisoria a incastro 10G n. art. 951801: 8× Dim. 125

Descrizione tecnica

Per altezza frontalini dei cassetti	125 mm
Altezza	100 mm
Per cassetti con profondità utile in G	24
Per cassetti larghezza utile	1150 mm
Superficie utile dei cassetti in G	46×24
Per cassetti con larghezza utile in G	46

Per cassetti profondità utile	600 mm
Peso	2,302 kg
Attributo del nome del prodotto	46×24G
Tipo di prodotto	Parete divisoria per cassetti

Accessori

Divisori fessurati bilateraliprofondità 24G Per altezza frontalino cassetti 125 mm	951530 125
Listelli fessurati a intaglio, set da 2 pezziprofondità 24G Per altezza frontalino cassetti 125 mm	951580 125
Separatore liscio ad incastro,larghezza 10G Per altezza frontalino cassetti 125 mm	951801 125
Separatore liscio ad incastro,larghezza 6G Per altezza frontalino cassetti 125 mm	951761 125