Garant

# POMX 0704ZESR R, HB9715, Modello: HART

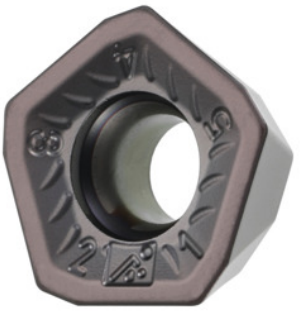

## Dati di ordinazione

| | |
|---|---|
| Numero d'ordine | 213131 HART |
| GTIN | 4045197743244 |
| Classe articolo | 21A |

## Descrizione

**Esecuzione:**
Lunghezza dei taglienti piani: 1,5 mm per un'ottima qualità della superficie.
**Nota:**
Valori indicativi per $a_e$ = 0,5 ... 1×D / $a_p$ max = 1,4 mm.
Raggio programmato con $a_{p\,max}$: 3,61 mm
Avanzamento $f_z$ per dente: 0,5 mm

## Descrizione tecnica

| | |
|---|---|
| Avanzamento $f_z$ per dente | 0,5 mm |
| Modello | DURO |
| Raggio programmato con $a_{p\,max}$ | 3,61 mm |
| Numero di sostituzioni/taglienti | 5 |
| Codice ISO Inserto | POMX 0704ZESR R |
| Tipo | HB9715 |
| Materiale da taglio | HM |

| Tipo di prodotto | Inserti per fresatura |
|---|---|

## Dati utente

| | Idoneità | $V_c$ | Codice ISO |
|---|---|---|---|
| Acciaio < 55 HRC | idoneo | 50 m/min | H |
| Acciaio < 60 HRC | idoneo | 40 m/min | H |
| Acciaio < 65 HRC | idoneo | 35 m/min | H |
| Acciaio < 67 HRC | idoneo | 30 m/min | H |
| GG(G) | idoneo | 300 m/min | K |
| a secco | idoneo | | |
| Aria | idoneo | | |