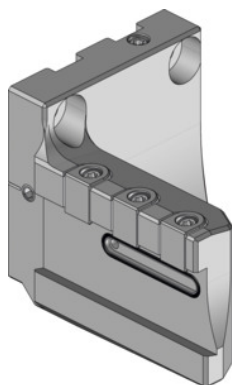

**Garant****Portalama di troncatura eco Modello 1, Esecuzione: LL****Dati di ordinazione**

Numero d'ordine	319140 LL
GTIN	4045197781062
Classe articolo	31V

**Descrizione****Esecuzione:**

Struttura sottile in 4 esecuzioni e montabile con un'angolazione di 180°, per l'impiego normale e per l'impiego sopratesta. Ottima combinazione di utensili per eseguire le operazioni di troncatura tra o vicino all'asta principale e al contromandrino, con minima sporgenza dei componenti.

**Uso:**

Per l'impiego su revolver esagonali e nei mandrini portafresa dei centri di tornitura / fresatura. Per lame di troncatura eco n. art. 273864 – 273866, n. art. 273562 e 273564.

**Nota:**

Passaggio laterale del refrigerante per lame di troncatura eco.

Esecuzioni RR e LR per l'uso della lama di troncatura n. art. 273864. Esecuzioni RL e LL per lama di troncatura n. art. 273865. Esecuzioni RR e LL per lama di troncatura n. art. 273866.

Staffe di fissaggio adatte n. art. 279840 2 e viti adatte n. art. 279815 14. Vedi elenco ricambi.

Le lame n. art. 273562 e 273564 possono essere utilizzate solo sui portautensili RR e LL.

**Descrizione tecnica**

Larghezza B	67 mm
-------------	-------

Altezza H <sub>1</sub>	14,5 mm
Raggio R <sub>1</sub>	117 mm
Raggio R <sub>2</sub>	50 mm
Esecuzione	LL
Altezza H <sub>2</sub>	65 mm
Tipo di prodotto	Portautensili per troncatura