KYOCERA

WNEU 080608 EN-GL, CA6535, Modello: S

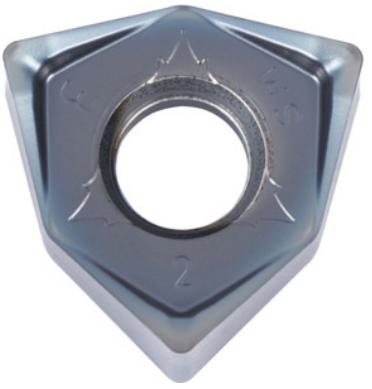

Dati di ordinazione

Numero d'ordine	225628 S
GTIN	4960664686568
Classe articolo	25A

Descrizione

Esecuzione:
Inserti con rivestimento MEGACOAT con **6 taglienti** – tramite esecuzione bilaterale. Grazie all'ampio angolo di spoglia superiore assiale di massimo 13° si riduce notevolmente la forza di taglio.
Esecuzione rettificata per qualità delle superfici notevolmente migliori.
Uso:
La **geometria GL**, grazie all'esecuzione rettificata e al tagliente piano, è adatta alle buone superfici.
Nota:
Valori indicativi per a_e = 0,3×D.
Avanzamento f_z per dente: 0,06 – 0,1 mm
Codice ISO Inserto: WNEU 080608 EN-GL
Raggio di curvatura: 0,8 mm

Descrizione tecnica

Modello	S
Codice ISO Inserto	WNEU 080608 EN-GL

Raggio di curvatura	0,8 mm
Numero di sostituzioni/taglienti	6
Tipo	CA6535
Materiale da taglio	HM
Avanzamento f_z per dente	0,06 – 0,1 mm
Tipo di prodotto	Inserti per fresatura

Dati utente

	Idoneità	V_c	Codice ISO
INOX < 900 N/mm²	limitatamente adatto	240 m/min	M
INOX > 900 N/mm²	limitatamente adatto	200 m/min	M
Ti > 850 N/mm²	idoneo	40 m/min	S
a umido max.	limitatamente adatto		
a umido min.	limitatamente adatto		
a secco	idoneo		
Aria	idoneo		