Garant

SOMT 083604 PDER, HB7520, Modello: ST1400

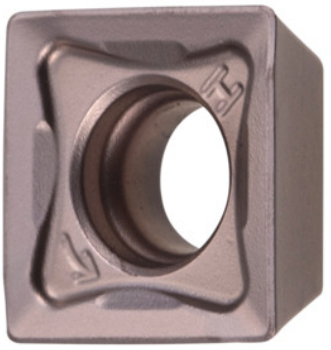

Dati di ordinazione

Numero d'ordine	214928 ST1400
GTIN	4045197674722
Classe articolo	21A

Descrizione

Esecuzione:
Lo spessore inserti maggiorato consente una geometria del rompitruciolo particolare per un taglio positivo e una ridotta sensibilità alla rottura.
Nota:
Valori indicativi per $a_e = 0{,}3 \times D$.

Descrizione tecnica

Avanzamento f_z per dente	0,17 mm
Modello	ST1400
Raggio di curvatura	0,4 mm
Spessore inserto E	3,6 mm
Codice ISO Inserto	SOMT 083604 PDER
Tipo	HB7520
Materiale da taglio	HM

Numero di sostituzioni/taglienti	4
Tipo di prodotto	Inserti per fresatura

Dati utente

	Idoneità	V_c	Codice ISO
Acciaio < 1100 N/mm²	idoneo	180 m/min	P
Acciaio < 1400 N/mm²	idoneo	140 m/min	P
a umido max.	limitatamente adatto		
a secco	idoneo		