KYOCERA

WNMU 080608 EN-SM, PR1535, Typ: INOX

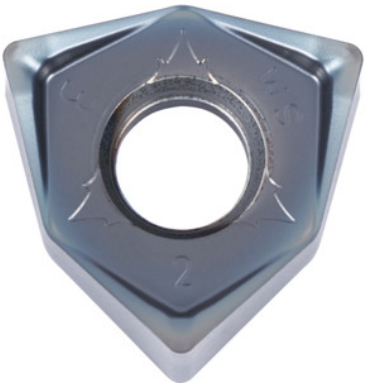

Dane zamówienia

Numer katalogowy	225625 INOX
GTIN	4960664686162
Klasa artykułu	25A

Opis

Wykonanie:
Płytki skrawające z powłoką MEGACOAT z **6 ostrzami** - dzięki 2-stronnemu wykonaniu.
Duży osiowy kąt natarcia, maks. 13°, znacznie zmniejsza siłę skrawania.
Zastosowanie:
geometria SM ma duży kąt dodatni i zapewnia płynne nacinanie.
wskazówka:
Zalecana wartość a_e = 0,3×D.
posuw f_z na ząb: 0,06 – 0,2 mm
Kod ISO wymiennej płytki skrawającej: WNMU 080608 EN-SM
promień naroża: 0,8 mm

Opis techniczny

typ	INOX
Kod ISO wymiennej płytki skrawającej	WNMU 080608 EN-SM
promień naroża	0,8 mm
maksymalna głębokość skrawania $a_{p\ maks.}$ przy obcinaniu	8 mm

maksymalna głębokość skrawania $a_{p\ maks.}$ przy wykonywaniu pełnych rowków	8 mm
współczynnik korekcyjny f_z	2,5
liczba wymian/ostrzy	6
Gatunek	PR1535
Materiał ostrza	HM
posuw f_z na ząb	0,06 – 0,2 mm
Rodzaj produktu	płytka skrawająca do frezowania