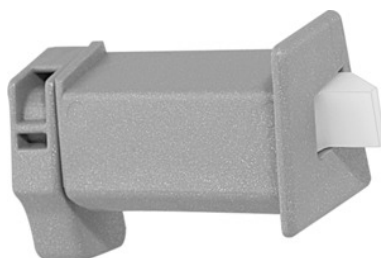

**Zestaw zaślepek, 20-elem., typ: 1****Dane zamówienia**

Numer katalogowy	944092 1
GTIN	4045197327451
Klasa artykułu	91H

Opis**Wykonanie:**

Zaślepki do uchwytów listwowych nr 944091.

Pasuje do :

przejezdnych stołów warsztatowych / wózków **z dodatkową blokadą** nr 933050-933245, nr 934500-934650 i 933900.

w dostawie::

Po 10 zaślepek lewych i prawych jako zestaw. Prawe zaślepki końcowe z zapadką, lewe zaślepki normalne.

Opis techniczny

nadają się do szaf na rolkach	tak
typ	1
w dostawie:	10 prawych, 10 lewych zaślepek jako zestaw