

Pinça de aperto ER, ER 16, Ø de fixação nominal d: 7mm

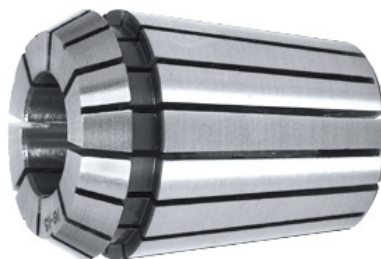

Dados do pedido

Número do pedido	308920 7
GTIN	4045197151162
Classe de artigo	32Z

Descrição

Modelo:

Totalmente temperado e retificado. Polido.

Instrução:

A **ponte do Ø de aperto é menor até 1 mm cada**, por exemplo Ø 10 – 9 mm, **exceto Ø 1, 1,5 e 2 (aqui apenas 0,5 mm)**.

Pinças de aperto ER16, ER25 e ER32 sem vedação também disponíveis em polegadas.

Descrição técnica

Ø de fixação nominal d	7 mm
Alojamento	ER 16
Norma	ISO 15488-B
Concentricidade	≤ 10 µm
Tipo	426 E
Ø exterior D	17 mm
Comprimento total L	27,5 mm
Tipo de produto	Pinça de aperto

