

Pinça de aperto ER, ER 16, Ø de fixação nominal d: 8mm

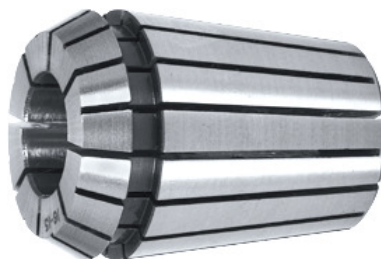

Dados do pedido

| | |
|------------------|---------------|
| Número do pedido | 308920 8 |
| GTIN | 4045197151179 |
| Classe de artigo | 32Z |

Descrição

Modelo:

Totalmente temperado e retificado. Polido.

Instrução:

A **ponte do Ø de aperto é menor até 1 mm cada**, por exemplo Ø 10 – 9 mm, **exceto Ø 1, 1,5 e 2 (aqui apenas 0,5 mm)**.

Pinças de aperto ER16, ER25 e ER32 sem vedação também disponíveis em polegadas.

Descrição técnica

| | |
|------------------------|-----------------|
| Ø de fixação nominal d | 8 mm |
| Alojamento | ER 16 |
| Norma | ISO 15488-B |
| Concentricidade | ≤ 10 µm |
| Tipo | 426 E |
| Ø exterior D | 17 mm |
| Comprimento total L | 27,5 mm |
| Tipo de produto | Pinça de aperto |

