

## Porca de bloqueio da chumaceira de deslizamento ER, para ER: 25

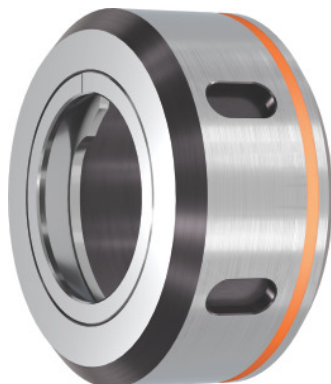

### Dados do pedido

Número do pedido	309612 25
GTIN	4045197645685
Classe de artigo	31Z

### Descrição

**Modelo:**

Rosca e cone retificados numa operação de aperto para uma precisão de concentricidade máxima.

Com rolamentos lisos, assim menor coeficiente de atrito e maior força de aperto. **Com ranhuras.**

**Indicado para:**

Todos os mandris de pinça de aperto ER padrão.

**Acessórios especiais:**

Chave de aperto ER, n.º 309680 – 309740.

Chave de uma boca (para tam. 16), n.º 613300 tam. 25.

**Instrução:**

O mandril e a porca de aperto estão equilibrados separadamente!

### Descrição técnica

Comprimento total L	20,5 mm
Rosca	M32×1,5
para ER	25 mm
binário de aperto máximo	140 Nm

Ø exterior D	42 mm
Norma	DIN 6499 D
Qualidade de balanceamento G com n.º rotações	G 2,5 a 25000 min <sup>-1</sup>
Tipo de produto	Porca de aperto