

## Porca de bloqueio da chumaceira de deslizamento ER, para ER: 16

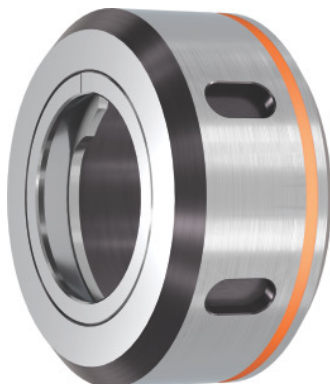

### Dados do pedido

Número do pedido	309612 16
GTIN	4045197645678
Classe de artigo	31Z

### Descrição

**Modelo:**

Rosca e cone retificados numa operação de aperto para uma precisão de concentricidade máxima.

Com rolamentos lisos, assim menor coeficiente de atrito e maior força de aperto. **Com sextavado SW 25.**

**Indicado para:**

Todos os mandris de pinça de aperto ER padrão.

**Acessórios especiais:**

Chave de aperto ER, n.º 309680 – 309740.

Chave de uma boca (para tam. 16), n.º 613300 tam. 25.

**Instrução:**

O mandril e a porca de aperto estão equilibrados separadamente!

### Descrição técnica

binário de aperto máximo	80 Nm
para ER	16 mm
Rosca	M22×1,5

Comprimento total L	18 mm
Ø exterior D	32 mm
Norma	DIN 6499 D
Qualidade de balanceamento G com n.º rotações	G 2,5 a 25000 min <sup>-1</sup>
Tipo de produto	Porca de aperto